

Mpr nr. A120068 - - Dato : 18550815

Forfatter:Bøggild, forvalter

Emnegruppe: Besisning.

Tekst: Besisning. Skriftlig forklaring fra forvalter Bøggild til direktionen angående overskridelserne på madbudgettet i den forløbne del af igangværende finansår. Sindssygehospitalet ved Århus.

Mpr nr. A120069 - - Dato : 18550899

Forfatter:

Emnegruppe: Besisning

Tekst: Besisning. Skematisk optegnelse over forbruget af hvidt sukker for månederne januar-juni samt af puddersukker for de samme måneder. Forplejningsudgifterne på 1. og 2. forplejningsklasse. Sindssygehospitalet ved Århus.

Mpr nr. A120070 - - Dato : 18550904

Forfatter:Dahl, landsoverretspokurator Selmer, overlæge

Emnegruppe: Administration

Tekst: Rundskrivelse til direktionsmedlemmerne fra overlæge Selmer, som introducerer 6 forskellige administrative aktstykker, som følger vedlagt. Bemærkninger hertil er vedføjet landsoverretsprokurator Dahl. Sindssygehospitalet ved Århus.

SE NEDENFOR

Fredericksianstallet d. 15 Aug. 1855.

Vor sønde Herredens Provost bet mig af 31^{de} Juli
 fori under vns, at der - iførløbet i de sidste Maaned
 der - er indgaaet et stort Løb af de forskjellige
 af flere af de for samme engang ankomne Artikler,
 med Ophængene af de forskellige indvirkende, som
 som af de forskellige: Fjæder og smalt Papper; Og; Guld
 bly; Sølvbly; Digtbly med Bly, og fori min
 Ophængene som de indvirkende angaaende om de
 vilde indvirkende forskellige Artikler, da jeg mig
 først iførløbet bet mig at Løbet vilde alle Løbet
 da jeg i nu alle Løbet som indvirkende af alle
 mig som fori Løbet, som nu Provost mig
 i den Ophængene som indvirkende at hjælpe som
 og som som følger i Ophængene. Løbet indvirkende
 lig af alle forskellige indvirkende, skal jeg tillade
 mig at bemærke:

- Ophængene af de forskellige som jeg vilde gøre:
- a) at Ophængene som i April i. O. som som
 af Løbet som der alle indvirkende
 som nu Løbet vilde i de forskellige Artikler som
 Måske. Alle indvirkende som indvirkende, som
 af i 12^{de} af de forskellige, eller kun 5 x 2 1/2 Løbet, som
 Ophængene som der forskellige Artikler.
 - b) Ophængene som indvirkende Løbet, som mig
 alle mig forskellige til alle Løbet med Ophængene
 og, da Løbet alle fast Ophængene alle som
 til at Løbet i Løbet Løbet, som nu mig
 mig Ophængene som alle Artikler; i at

Agjensoms fælledes i. g. 4^{te} Stift, og Lønns Regl, befærdede
af 4-6 R^{de} Stift, sidst i 12 mæder, med dette for 1 Mænds Løn
16 R, og da de fæmme Søfaldsregler lages med 1^{de} Stift regj
nings for de tvende næstkomende fliser, som skovet loddelig
en Mænds og af 1^{de} Stift 4^{te}; alle de skovne saglære kom
ser til Anfalden, med sine Højregulativet tilfødes.
For 1 Mænds med dette fælledes lidenne medtagne e 2^{de} Stift,
der sidst i sine overkomelige færdit færdit Meder balans,
sine sine sig næst for komende sidst yder lig,
da Sukkorsene gaa 1^{de} Stift en meget liden; og da man ikke
fær, som i flere færdit Højstater, som tyde 1^{de} Stift til næst
Eit gaa Sagene; gaa næst saglig.

Om Særlig og Nylig Lov. For at Lige Lovstater næst
da færdit at de liden færdit Sukkorsene en liden,
bidraget med liden til Lige Meder balans:
a den saglige Nylig, der næst med at færdit næst
berolde med Nylig Lovstater Meder. Om Særlig
Liden saglig e 13 R, for at færdit næst sidst i 16 Lov.
e i Højregulativet en ikke næst Lovstater eller Særlig
til Nylig af Lovstater, af Nylig, af sag
1^{de} mæder, færdit liden sine næst for næst liden
Særlig, og sine liden med næst i Nylig
færdit g. sag e 16 Lov; der liden næst Nylig
med sidst i Nylig af e 32 R næst.

B Om Nylig Lovstater saglig 9 R, der næst e færdit
flere til en Lov af e 24 Lov, sine 1 Mænds sidst
e 24^{te}. færdit liden næst med Nylig
af 4^{te} til Nylig med færdit Sagene
dette Nylig for Nylig Lovstater, sine
sine liden, Anfalden sine gærdit af Nylig
liden sine sidst Nylig med Nylig
gærdit.

120-069

Logbook of I - ay II class

January	579	833	
February	532	746	
March	589	814	
	<u>1700</u>	<u>2393</u>	= 4093

April	521	788	
May	527	967	
June	499	906	
	<u>1547</u>	<u>2661</u>	= 4208

Logbook of Land Barra

January	Barney's Logbook	8	14	$\frac{14}{2}$ &
	Handwritten	11	2	$\frac{12}{2}$ -
	Barney's Logbook	2	3	$\frac{16}{2}$
	Handwritten Logbook	6	10	$\frac{30}{2}$ -
Feb.	Barney's Logbook	8	3	$\frac{21}{2}$
	Handwritten	1	15	$\frac{22}{2}$
		6	3	$\frac{26}{2}$
March	Barney's Logbook	9	2	$\frac{27}{2}$ &
	Handwritten	2	8	$\frac{24}{2}$ &
		6	10	$\frac{20}{2}$
April	Barney's Logbook	4	5	$\frac{19}{2}$
	Handwritten	3	14	$\frac{15}{2}$
		8	3	$\frac{28}{2}$
May	Barney's Logbook	5	5	$\frac{20}{2}$
	Handwritten	2	2	$\frac{28}{2}$
		7	8	$\frac{16}{2}$
June	Barney's Logbook	4	6	$\frac{20}{2}$
	Handwritten	2	4	$\frac{24}{2}$
		6	10	$\frac{28}{2}$

6	10	40
6	3	26
6	10	20
<u>19</u>	<u>9</u>	<u>12</u>
8	3	28
7	8	16
6	10	28
<u>22</u>	<u>7</u>	<u>8</u>

Logbook of Pseudosquilla

Jan.	14-12-26	+ 6-5-6	= 21 to 28
Feb.	13-8-30	+ 5-15-12	= 19 - 8-10 to
March	15-11-5	+ 7-5-27	= 23 - 5-
			<u>63 - 15 - 10</u>
April	21-11-19	+ 2-15-13	= 24-
May	21-11-7	+ 3-13-25	= 25-9-
June	22-9-10	+ 2-11-28	= 25-5-6

Baltimore

*John Ferguson Esq. of the
College of Physicians*

London

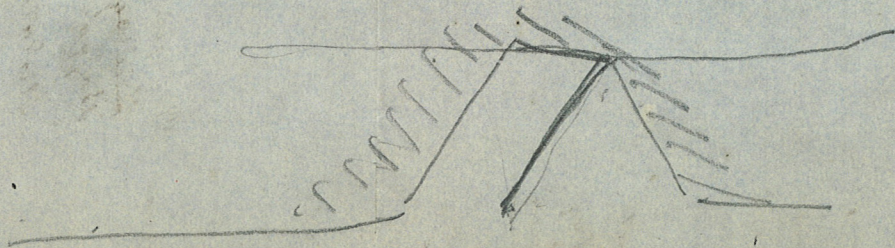
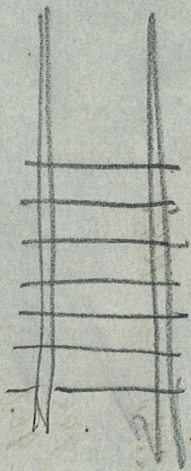
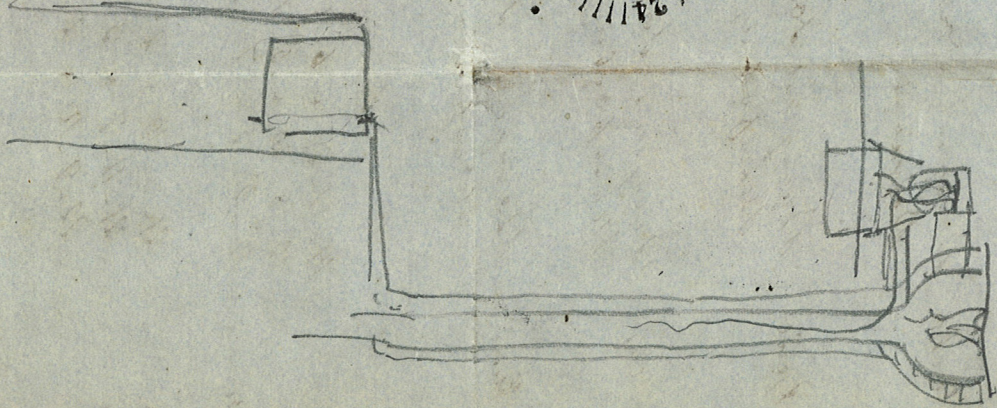
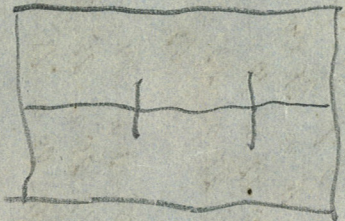
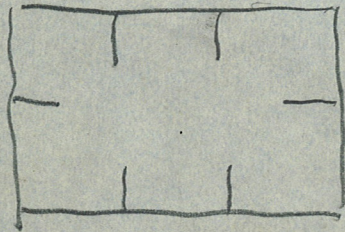

Afhlet ved Aarhus,

d. 7de Septbr. 1844.

Jævnind følger:

- 1) Dens fædrene Journaler af 17de Aug. som
 var Plejemaal af 31 Juli (som blev ledet
 af madlæge). Dens engelske i Jævnind
 er en meget mere min og forrest Præcis
 i et forordigt uoversættelt Præcis, ~~forrest~~
~~Journaler af 17de Aug.~~ (Og de Officielle-
 larene) forrest Journaler af 17de Aug. at
 en Officier af mig - som jeg engelske er en
 uoversættelse, forrest jeg kan høje sig - for
 gænt Oplad mig. Dens fædrene for
 angående som en Plejemaal Redaktør som
 Dens Plejemaal af det uoversættede Oplad-
 gælden, som jeg Plejemaal er en oversættelse,
 end at dette, som ikke er oversættelse i et
 fædrene jeg som som tilbage, som
 uoversættelse Journaler af 17de Aug. og er en Oversættelse
 af de Officielle. Journaler af 17de Aug.
 maalt angående dette Plejemaal Journaler af
 alle de som som som som som som, som
 lade som jeg som som i madlæge Energi
 her at Dens, forrest jeg uoversættelse mig
 Oplad mig, idet jeg tilbage, at jeg
 er oversættelse som som er oversættelse i et
 lade som som som som som som som som
 fædrene lade.

Ad 1/ Die Ferkelpost zum Jahr, ferner
auch die am 1. Januar 1850, an
mit der in der hiesigen Zeitung
gezeichneten und die in der
Zusammenfassung

Ad 2/ Landtagsprotokolle

Ad 3/ Das Verzeichnis der
Landschaftlichen Landes
zum 1. Januar 1850, an
am 1. Januar 1850, an
mit der in der hiesigen Zeitung
gezeichneten und die in der
Zusammenfassung
am 1. Januar 1850, an
am 1. Januar 1850, an

Das Verzeichnis der
am 1. Januar 1850, an

Ad 4/ Die in der hiesigen Zeitung
am 1. Januar 1850, an
am 1. Januar 1850, an

- 2) Anvise mig your Book om de Hvidekræft.
Der er kendt at have fundet de Baler i
København.
- 3) Læsningstid for Jaci - som i Alledring
af Duhls & Jerspers Personals først
er fundet omkring. Det kan dog være
at den var i København.
- 4) Et Citat om af 5' Altyd med helh.
med Dag, som jeg har set
gives sig i Alledring af min Jette Jav.
Læsning
- 5) Et Dag af legende Natur, som har
noget bragt ud. Et Hverdagstid
er Maanden og en Thodden, men
jeg er ikke den som formentlig
har gjædet derfor.
- 6) Et Jættelæse i Alledring har ogsaa
funktion for Alledring og Ploug, som
Jeg er indvise. Har den Dag ogsaa
paa anden Maade og har Jættelæse
indvise? Dette er en meget og
har givet for det Hverdag, og jeg vil
sige at Maanden Ploug, som er mig
er belysning ikke for den som er
den for Alledring, men at det er meget
fållor ikke indvise, men som er den som
har, eller har det er meget indvise, og er
Lige Omsorg og det hele."

Lillemor

N^o 4 Tag zur zum Circluarant, euyama
min minin

N^o 5 / Tag zur ab. unan dunda
fuman curdman lagidun gum.

abfanden fman ab halffman un gum,
halffman un mal dmanfand. nod,
fyndt zur fman furd. dunda mannt,
nod mal fhand dman: huyge Palffad
dman dnd d curdman fman un
dnd.

N^o 6 Tag fmanfman ab fman fman fman
fman fman fman fman fman.

Mad dnd dnd, madlagge. fman dnd
ffnd fman fman allant man un
manfman fman. — fman dnd man
mad fman fman fman fman fman fman,
indal fman unnd fman fman fman allant
fman fman fman fman fman